NHG Nguyen Hoang Group

23RD ANNIVERSARY

YEAR OF HAND
FUTURE - READY NOW

www.nhg.vn www.human.edu.vn tapdoannguyenhoang.official human.nhg human.nhg Bản cập nhật T8/2022

NHG

Chọn triết lý giáo dục Nhân bản, lấy con người làm trung tâm, NHG đầu tư một hệ sinh thái giáo dục quốc tế hoàn chỉnh, từ mầm non đến tiến sĩ bao gồm các chương trình: **hội nhập quốc tế, song ngữ quốc tế** và **quốc tế hoàn toàn.** NHG tin rằng, một quốc gia đang phát triển như Việt Nam có thể bước ra thế giới đầy tự tin và vươn lên mạnh mẽ nhờ giáo dục.

SỨ MỆNH

Tập đoàn Giáo dục Nguyễn Hoàng mang sứ mệnh đào tạo các thế hệ học sinh, sinh viên có trí tuệ, tâm hồn, thể lực và kỹ năng vượt trội để sống hạnh phúc, sẵn sàng hội nhập quốc tế và là công dân toàn cầu có trách nhiệm.

TẦM NHÌN

Tạo dựng hệ sinh thái giáo dục toàn diện, sáng tạo và đẳng cấp.
Khẳng định vị thế số một trong hệ thống giáo dục tư thục tại Việt Nam.
Trở thành thương hiệu giáo dục uy tín trong khu vực và thế giới.

HONGBANG INTERNATIONAL UNIVERSITY · HOA SEN UNIVERSITY · GIA DINH UNIVERSITY · BARIA VUNGTAU UNIVERSITY · MIEN DONG UNIVERSITY OF TECHNOLOGY · HOA SEN COLLEGE

SNA SCHOOLS OF NORTH AMERICA · UK ACADEMY · IEC · iSCHOOL · SAIGON ACADEMY INTERNATIONAL SCHOOL

5 GIÁ TRỊ CỐT LÕI

Chọn triết lý giáo dục Nhân bản là kim chỉ nam cho mọi hoạt động, tập trung vào đối tượng gốc rễ của giáo dục chính là con người, các thế hệ học trò trong hệ thống giáo dục Nguyễn Hoàng sẽ là những cánh chim đại bàng phát huy tối đa những khả năng đặc biệt vốn có của bản thân, hoàn thiện nhân phẩm và hội đủ 5H:

HEART	Có trái tim yêu thương
HEAD	Biết suy nghĩ và tư duy
HAND	Lao động và làm việc hăng say
HEALTH	Trân quý và giữ gìn sức khỏe
HUMAN	Trở thành con người hoàn thiện, nhân bản

BẢN SẮC

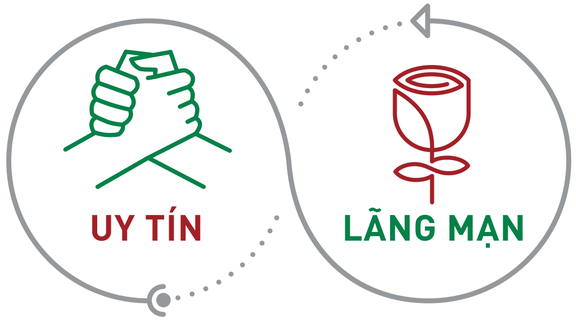

Muốn có uy tín với ai, thì hãy là người hữu ích cho họ

Là ước mơ, là sự sáng tạo và hướng tới cái đẹp

SÁNG TẠO
Tạo nên các giá trị mới, phương thức mới phục vụ lợi ích, hạnh phúc của cá nhân và cộng đồng

KỶ LUẬT
Nghiêm túc tuân thủ mọi quy chế, quy định của Tập đoàn và thực thi các quyết định của cấp trên với tinh thần vì lợi ích chung.

YÊU THƯƠNG
Cảm thông, chia sẻ và giúp đỡ lẫn nhau

CHÍNH TRỰC
Trung thực, dũng cảm, bảo vệ sự thật, sống có trách nhiệm với bản thân và cộng đồng

TÔN TRỌNG
Quan điểm, tình cảm, phẩm giá của bản thân và người khác

NHG Nguyen Hoang Group

23 NĂM GIÁO DỤC VÌ GIÁO DỤC

1999

Nguyễn Hoàng Informatics

Khởi đầu với cửa hàng máy tính tại TP. HCM

2007

NHG Nguyen Hoang Group

Chuyển đổi mô hình quản trị Tập đoàn và hệ thống nhận diện mới

Top 5 thương hiệu ngành CNTT Việt Nam

Chính thức đầu tư vào giáo dục

2008

iSCHOOL

Khánh thành trường liên cấp Hội nhập Quốc tế iSchool đầu tiên

2011

SGA SAIGON ACADEMY INTERNATIONAL SCHOOL

Đầu tư Trường mầm non Quốc tế Saigon Academy tiên phong phương pháp giáo dục 0 tuổi.

2015

HONGBANG INTERNATIONAL UNIVERSITY

Chào đón trường ĐH Quốc tế Hồng Bàng gia nhập NHG

2016

BARIA VUNGTAU UNIVERSITY

Trường ĐH Bà Rịa - Vũng Tàu gia nhập NHG

UK ACADEMY

Thành lập Trường Quốc tế song ngữ (UKA) tại Bà Rịa - Vũng Tàu

SNA SCHOOLS OF NORTH AMERICA

Chào đón thành viên Trường Quốc tế Bắc Mỹ (SNA)

2018

IEC INTERNATIONAL EDUCATION CITY

Khởi công Thành phố Giáo dục Quốc tế IEC đầu tiên tại Quảng Ngãi

UK ACADEMY

Khánh thành Trường Quốc tế song ngữ UKA Bình Thạnh, TP.HCM

GIA DINH UNIVERSITY

HOA SEN UNIVERSITY

Tập đoàn Giáo dục Nguyễn Hoàng chào đón 2 thành viên ĐH Gia Định và ĐH Hoa Sen gia nhập hệ thống

2019

IEC INTERNATIONAL EDUCATION CITY

Khánh thành Thành phố Giáo dục Quốc tế IEC Quảng Ngãi

iSCHOOL

Đưa vào hoạt động Trường Hội nhập Quốc tế iSchool Quảng Trị

UK ACADEMY

Khánh thành Trường UKA Hạ Long

Khởi công Trường UKA Đà Nẵng và Trường UKA Huế

2020

UK ACADEMY

Khánh thành Trường UKA Huế và UKA Đà Nẵng

SNA SCHOOLS OF NORTH AMERICA

Khởi công Trường SNA Biên Hòa

Trường SNA chính thức giảng dạy chương trình Tú tài Quốc tế

2021

UK ACADEMY

Khánh thành UKA Gia Lai

MIEN DONG UNIVERSITY OF TECHNOLOGY

Trường ĐH Công nghệ Miền Đông gia nhập NHG

SNA MARIANAPOLIS INTERNATIONAL SCHOOL BIEN HOA CAMPUS

Khánh thành trường Quốc tế SNA Marianapolis Biên Hòa Campus

HOA SEN COLLEGE

Trường Cao đẳng Hoa Sen chính thức gia nhập NHG

2022

UK ACADEMY | Oxford International Curriculum

Hệ thống trường UKA triển khai chương trình Quốc tế Oxford

SNA SCHOOLS OF NORTH AMERICA | IB CONTINUUM CONTINUUM DE L'IB CONTINUO DEL IB

SNA chính thức là trường IB toàn phần

CÁC ĐỐI TÁC

Chính phủ và các tổ chức giáo dục, tổ chức kiểm định chất lượng giáo dục, tổ chức văn hóa, công nghệ quốc tế, các trường học danh tiếng toàn cầu.

Microsoft
B+H
Daiwa Royal Hotel City – Daiwa House Group
KOICA – Korea International Cooperation Agency
Hudson Global Scholars
Oxford University Press

MBSecurities
Sacombank
Standard Chartered
Woori Bank
JICA
STC Group – Leading in Learning
Vietnam Airlines

Japan Foundation 国際交流基金
hsc
ACCA – Think Ahead
SS4U Express – Since 2005
pwc
Deloitte.
NCUK – The University Consortium

rtanalytics – Know Your Truth In Time
Atalink
AEON
Nova Land – Cho cuộc sống bừng sáng
Viet Victory – Come Viet Victory and win together
EY
KPMG
MSB

Keppel Land
Vingroup
CIS – 10th Year Anniversary
CPA Australia
Thiên Long
mobifone
FV Hospital

HỆ SINH THÁI SỐ TRONG QUẢN TRỊ, GIẢNG DẠY VÀ HỌC TẬP

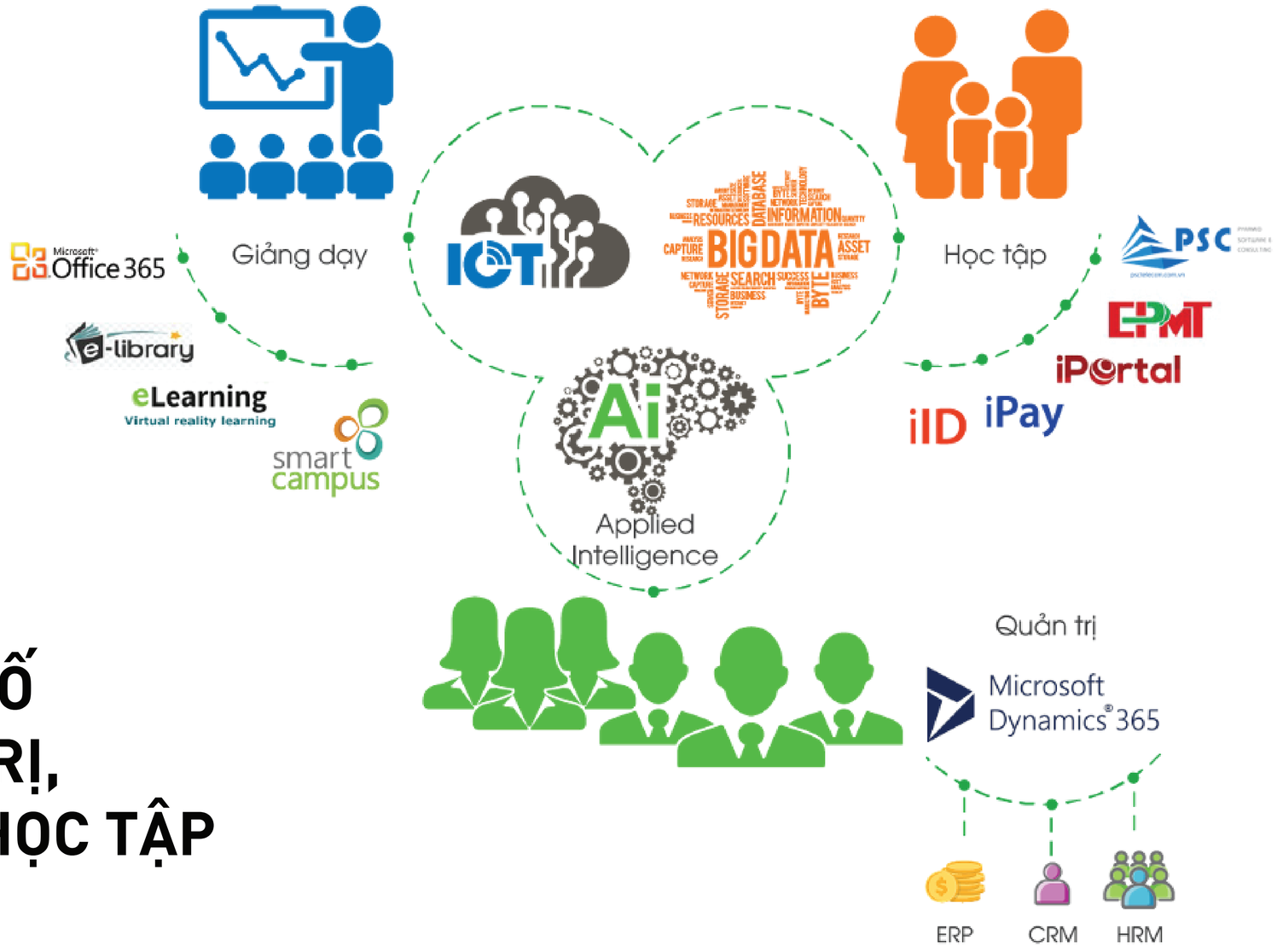

HOA SEN
UNIVERSITY

WORLD CLASS EDUCATION

Trường Đại học Quốc tế của người Việt

Thành lập từ năm 1991, Trường Đại học Hoa Sen đào tạo đa ngành, đa lĩnh vực và là một trong những trường đại học hàng đầu trong hệ thống các trường đại học ngoài công lập Việt Nam.
Trường định hướng chiến lược phát triển mô hình giáo dục ứng dụng, thông minh, phát huy tinh thần khởi nghiệp của sinh viên.

MỤC TIÊU GIÁO DỤC

Xây dựng môi trường học thuật giúp sinh viên có trải nghiệm cuộc sống năng động, sáng tạo, có trách nhiệm với xã hội và hội nhập quốc tế cùng với tiêu chí đào tạo:

Học để trở thành công dân toàn cầu

Học không chỉ tập trung vào lý thuyết mà phải biết ứng dụng vào thực hành

Học không chỉ biết chuyên môn mà cần phải biết kỹ năng sống, đạo đức và có trách nhiệm

Học không chỉ để xin việc làm mà còn có khả năng tạo ra việc làm cho xã hội thông qua kinh nghiệm

CHƯƠNG TRÌNH GIÁO DỤC

HSU đào tạo bậc Đại học với 33 ngành đào tạo, 10 chương trình song bằng, với 9 nhóm ngành mũi nhọn: Kinh tế & Quản trị, Du lịch, Luật, Thiết kế & Nghệ thuật, Công nghệ thông tin, Khoa học Xã hội, Logistics & Thương mại Quốc tế, Tài chính - Ngân hàng, Ngôn ngữ và Văn hóa Quốc tế.

HSU là trường ĐH đầu tiên của Việt Nam có 5 chương trình đào tạo về lĩnh vực kinh tế được kiểm định theo Chuẩn kiểm định ACBSP Hoa Kỳ (gồm các ngành Kế toán, Quản trị nhân lực, Quản trị kinh doanh, Marketing, Tài chính ngân hàng), đồng thời là trường đạt chuẩn 4 sao của tổ chức QS Stars ngay lần đầu đánh giá.

HSU có các chương trình liên kết đào tạo với các trường của Cộng hòa Pháp ở các ngành: Quản lý khách sạn – nhà hàng quốc tế, Kinh doanh quốc tế và Thiết kế thời trang.

CƠ SỞ VẬT CHẤT

HSU có 4 cơ sở với tổng diện tích hơn 30.000m2.
Tòa nhà chính ở số 8 Nguyễn Văn Tráng, Q1, có các phòng hội nghị, phòng họp, thư viện, phòng chiếu phim được đặt tên theo các danh nhân, khu văn phòng làm việc, các giảng đường, lớp học được trang bị đầy đủ tiện nghi theo tiêu chuẩn quốc tế
Khu tổ hợp thực hành du lịch và khách sạn Hoa Sen hiện đại, đầy đủ các chức năng.

NGUỒN LỰC GIÁO DỤC

HSU hiện có 354 giảng viên có trình độ Thạc sĩ, Tiến sĩ, Phó Giáo, Giáo sư.
Giảng viên được đào tạo từ nước ngoài, giảng dạy theo đúng chuyên ngành đã được đào tạo và luôn sẵn sàng đồng hành cùng sinh viên.
Nhiều giảng viên chuyên ngành kinh tế hiện đang nắm những vị trí quan trọng tại các công ty đa quốc gia trong và ngoài nước.

CAM KẾT CHẤT LƯỢNG

100% SV có học tiếng Anh với giảng viên người nước ngoài, đạt chứng chỉ quốc tế tối thiểu cấp độ B1 tiếng Anh khi tốt nghiệp.
Chương trình đào tạo chất lượng với nhiều môn học được giảng bằng tiếng Anh, dạy học theo dự án, tăng cường thời lượng học và thực hành ngay tại doanh nghiệp.
Tỉ lệ việc làm trên 98% trước khi nhận bằng tốt nghiệp.

HONGBANG
INTERNATIONAL
UNIVERSITY

Đại Học Quốc tế Hồng Bàng - HIU
Chọn Hồng Bàng, vững vàng tương lai

Thành lập năm 1997, Trường Đại học Quốc tế Hồng Bàng (HIU) là một trong những trường đại học tư thục đầu tiên được thành lập tại phía Nam. Hơn 24 năm qua, Trường đã đào tạo hơn 80.000 thạc sĩ, cử nhân và kỹ thuật viên cho thị trường lao động Việt nam và quốc tế.

MỤC TIÊU GIÁO DỤC

Tạo ra một thế hệ trẻ toàn diện về nhân cách - trí tuệ - sức khỏe...
Cung cấp nguồn nhân lực chất lượng cao cho xã hội, phục vụ quá trình công nghiệp hóa – hiện đại hóa và hội nhập

CHƯƠNG TRÌNH GIÁO DỤC

Nổi tiếng là một trường đại học đào tạo đa ngành, đa lĩnh vực với chất lượng đào tạo đạt chuẩn quốc tế, hiện HIU đào tạo 36 ngành với 10 Khoa và 1 Viện, thuộc các khối ngành chính: Khối ngành sức khỏe; Kinh tế - Quản lý; Luật; Khoa học - Xã hội; Kỹ thuật; Khoa học giáo dục, trong đó có nhiều ngành đào tạo hoàn toàn bằng tiếng Anh.

Chương trình tiếng Anh tại HIU giúp sinh viên ra trường có trình độ ngoại ngữ chuyên ngành IELTS đạt từ 6.5 trở lên, tạo lợi thế việc làm sau khi tốt nghiệp; tự tin để phỏng vấn vào các công ty đa quốc gia và làm việc tại nước ngoài.

Chương trình liên kết quốc tế với 6 trường đại học uy tín:
Học viện Công nghệ Nelson Marlborough (New Zealand)
Đại học Texas Arlington (Hoa Kỳ)
Đại học Gannon (Hoa Kỳ)
Đại học William Jessup (Hoa Kỳ)
Đại học Westcliff (Hoa Kỳ)
Trường Kinh doanh & Quản lý Khách sạn BHMS (Thụy Sĩ)

CƠ SỞ VẬT CHẤT

HIU có 2 cơ sở đào tạo tại TP.HCM: Cơ sở chính là Tòa nhà cao 25 tầng, mang hình dáng "Con tàu tri thức" với kiến trúc trẻ trung, không gian mở, môi trường xanh... theo chuẩn dịch vụ 5 sao, có 102 giảng đường, phòng học phục vụ cho việc giảng dạy. Thư viện ĐH HIU được thiết kế theo mô hình thư viện đại học hiện đại tại ĐH Harvard (Mỹ).
- Có nhiều dịch vụ độc đáo: Phòng GYM, Golf, Phòng Tĩnh tâm, các Phòng CLB đặc sắc như âm nhạc, kiến trúc, sky bar.
- Hệ thống phòng thực hành, thí nghiệm đạt chuẩn quốc gia và quốc tế với 7 phòng Lab, hơn 280 máy móc hiện đại phục vụ nhu cầu học tập và nghiên cứu chuyên sâu.
- Khu tổ hợp thực hành du lịch và khách sạn Sulyna theo tiêu chuẩn quốc tế 5 sao.

NGUỒN LỰC GIÁO DỤC

Đội ngũ giảng viên hơn 500 người với học hàm học vị cao, trong đó 331 là giáo sư, phó giáo sư, tiến sĩ, thạc sĩ cùng đội ngũ quản trị am hiểu và tâm huyết với giáo dục đại học. Đội ngũ thỉnh giảng là các chuyên gia trong nước và quốc tế, doanh nhân thành đạt.

CAM KẾT CHẤT LƯỢNG

Sinh viên HIU khi tốt nghiệp vc điểm IELTS đạt tối thiểu từ 6.5, hoàn thiện 4 kỹ năng: nghe/nói/đọc/viết, có thể làm việc trực tiếp với các đối tác nước ngoài.
Với 4 năm học và học phí chỉ bằng 50% du học, sinh viên có thể cùng lúc nhận hai bằng đại học từ HIU và trường đối tác nước ngoài
Tự tin tham gia vào thị trường lao động trong nước và hội nhập quốc tế
HIU đảm bảo cơ hội 100% việc làm cho sinh viên tốt nghiệp
Sinh viên HIU có năng lực làm việc quốc tế lâu dài

POPULARIS

GIA DINH
UNIVERSITY

Trường Đại học Gia Định – GDU
Thành công bởi lựa chọn

Thành lập từ năm 2007, Trường Đại học Gia Định (GDU) là trường đại học đào tạo đa ngành, đa lĩnh vực dành cho đại chúng. Với sứ mệnh là nơi cung cấp nguồn nhân lực và sản phẩm có chất lượng cao cho xã hội, GDU đề cao tính thực hành trong hoạt động đào tạo, đảm bảo tất cả người học ở GDU đều có việc làm sau khi tốt nghiệp.

MỤC TIÊU GIÁO DỤC

Trang bị cho người học không chỉ hệ thống lý luận tiên tiến mà còn thành thạo trong thực hành nghề nghiệp để có việc làm tốt ngay sau khi ra trường.

CHƯƠNG TRÌNH GIÁO DỤC

Hiện tại, GDU đào tạo 19 ngành với 25 chuyên ngành hệ Đại học chính quy
Chương trình đào tạo giáo dục luôn được cập nhật, đổi mới theo hướng quốc tế hóa.
Kết hợp chặt chẽ, hiệu quả giữa học và hành, đảm bảo sinh viên có việc làm tốt sau khi ra trường

NGUỒN LỰC GIÁO DỤC

Đội ngũ giảng viên cơ hữu của trường gần 300 giảng viên, trong đó 100% trình độ thạc sĩ trở lên.

Tỉ lệ sinh viên/giảng viên là 25 SV/GV. Tổng số sinh viên của GDU đến thời điểm hiện tại là 4000.

CAM KẾT CHẤT LƯỢNG

Sinh viên GDU luôn là trung tâm các hoạt động của nhà trường
Sinh viên GDU giỏi về lý thuyết và thành thạo trong việc làm
Sinh viên GDU có việc làm ngay sau tốt nghiệp
GDU cam kết cung cấp cho xã hội nguồn nhân lực đáp ứng những yêu cầu của cuộc sống

BARIA VUNGTAU
UNIVERSITY
CAP SAINT JACQUES

Đại học Bà Rịa - Vũng Tàu
Nơi trải nghiệm để thành công

Là trường đại học duy nhất ở thành phố biển xinh đẹp, được thành lập năm 2006, BVU có hơn 20.000 sinh viên đã tốt nghiệp và gia nhập thị trường lao động. Mục tiêu của nhà trường là trở thành trung tâm đào tạo nguồn nhân lực cho 6 tỉnh miền Đông Nam Bộ. BVU là trường đại học trẻ nhất của Việt Nam đạt 4 sao của tổ chức QS Stars.

MỤC TIÊU GIÁO DỤC

Tập trung toàn lực cho chất lượng đào tạo và hỗ trợ sinh viên.
Chương trình ứng dụng.
Tạo nguồn nhân lực chất lượng cao.
Sinh viên hội nhập.
Liên kết chiến lược giữa nhà trường với doanh nghiệp, giữa đào tạo với sản xuất và dịch vụ.

CHƯƠNG TRÌNH GIÁO DỤC

2 chuyên ngành tiến sĩ và 5 chuyên ngành thạc sĩ theo định hướng ứng dụng.
Đào tạo 50 ngành, chuyên ngành bao gồm các lĩnh vực mũi nhọn như:

- Luật,
- Quản trị dịch vụ du lịch – lữ hành,
- Quản trị khách sạn; Quản trị nhà hàng và ăn uống,
- Logistics và quản lý chuỗi cung ứng: quản lý chuỗi cung ứng công nghiệp;
- Xuất nhập khẩu và đầu tư quốc tế; Quản lý giao nhận và vận tải quốc tế; Tổ chức quản lý và khai thác cảng.
- Công nghệ kỹ thuật hóa học: công nghệ hóa dầu; Hóa dược – hóa mỹ phẩm.
- Công nghệ thực phẩm; Đông phương học và Điều dưỡng.

Đào tạo thực nghiệm, hướng nghiệp gắn liền với doanh nghiệp
Đẩy mạnh quốc tế hóa chương trình, theo hướng các trường đại học tiên tiến như: Kinh doanh Rotterdam – Hà Lan, Đại học UBIS – Thuỵ Sĩ...

EPHPHATA
BA RIA VUNGTAU UNIVERSITY
CAP SAINT JACQUES

CƠ SỞ VẬT CHẤT

- BVU hiện có ba cơ sở tại TP Vũng Tàu, phòng học có trang bị điều hoà, máy chiếu...
- Tổng diện tích phòng học, thực hành, thí nghiệm và vui chơi đảm bảo cho hơn 7.000 sinh viên.
- Khu ký túc xá cao cấp với 3.000 chỗ.
- Có trên 30 phòng thực hành, thí nghiệm.
- Sinh viên cũng được học thực tế, thực tập tập tại các doanh nghiệp, các khu công nghiệp.
- Cơ sở mới của BVU có diện tích 10ha, sức chứa tới 30.000 sinh viên, hồ bơi theo tiêu chuẩn Olympic, sân bóng theo tiêu chuẩn FIFA, phòng tập GYM...

NGUỒN LỰC GIÁO DỤC

BVU hiện có hơn 300 cán bộ, giảng viên, nhân viên. Trong đó có gần 200 giáo sư, phó giáo sư, tiến sĩ và thạc sĩ. Nhiều giảng viên được cử đi học cao học, nghiên cứu sinh ở nước ngoài. Đội ngũ giảng viên là những chuyên gia đầu ngành trong các lĩnh vực tại Việt Nam và Quốc tế cùng với Lãnh đạo các doanh nghiệp trực tiếp tham gia giảng dạy và cố vấn.

CAM KẾT CHẤT LƯỢNG

Được học tập trong môi trường giáo dục hiện đại, gắn kết chặt chẽ với doanh nghiệp
Ra trường với khát vọng sáng tạo và khởi nghiệp
Tự tin tham gia vào thị trường lao động trong nước và hội nhập quốc tế
Được hỗ trợ giới thiệu việc làm trong khi đang học tại trường
Được ưu tiên tuyển dụng với mức lương khởi điểm trung bình tới 1.500 USD/tháng

MIEN DONG
UNIVERSITY OF TECHNOLOGY

Trường Đại học Công nghệ Miền Đông – MIT Uni.

Được thành lập năm 2013, MIT Uni. là một trường đại học đa ngành, đa lĩnh vực và có uy tín trong khu vực Đông Nam Bộ, định hướng mô hình đại học thông minh.

MIT Uni. sẽ đầu tư mạnh mẽ vào cơ sở vật chất theo tiêu chuẩn quốc tế. Các chương trình đào tạo đáp ứng được thực tế của cuộc cách mạng công nghiệp 4.0.

MỤC TIÊU GIÁO DỤC

Đào tạo nguồn nhân lực bậc cao có chất lượng, bồi dưỡng người học có kỹ năng, tri thức và tư duy đổi mới, sáng tạo để làm chủ, quản lý, và giải quyết các vấn đề kỹ thuật, công nghệ đáp ứng được yêu cầu của xã hội hiện đại.

CHƯƠNG TRÌNH GIÁO DỤC

Hiện tại, MIT Uni. đào tạo 12 ngành học hệ Đại học chính quy, liên thông đại học và văn bằng 2, với 5 ngành mũi nhọn: Dược học, Ngôn ngữ Anh, Luật kinh tế, Công nghệ kỹ thuật ô tô, Kinh doanh quốc tế.
Chương trình đào tạo giáo dục luôn được cập nhật, đổi mới theo hướng đại học thông minh.
Kết hợp chặt chẽ, hiệu quả giữa học và hành, đảm bảo sinh viên có việc làm tốt sau khi ra trường

NGUỒN LỰC GIÁO DỤC

Đội ngũ giảng dạy có học hàm, học vị cao, là những nhà giáo tâm huyết, nhà khoa học đầu ngành trong lĩnh vực giảng dạy và nghiên cứu được mời từ nhiều quốc gia tiên tiến trên thế giới.

CAM KẾT CHẤT LƯỢNG

Sinh viên MIT Uni. luôn là trung tâm các hoạt động của nhà trường
Giỏi về lý thuyết và thành thạo trong thực hành
Có việc làm ngay sau khi tốt nghiệp

MIEN DONG
UNIVERSITY OF TECHNOLOGY

HOA SEN
COLLEGE

Trường Cao đẳng Hoa Sen - HSC
Vững nghề – Lập nghiệp

Trường Cao đẳng Hoa Sen (Hoa Sen College) được thành lập năm 2007 với sứ mệnh đào tạo nghề đáp ứng nguồn nhân lực cho khu vực Miền Trung Tây Nguyên. HSC không ngừng đẩy mạnh quốc tế hóa chương trình đào tạo thông qua các đối tác uy tín nhằm giúp sinh viên có cơ hội liên thông với các bậc học cao hơn trong nước và có cơ hội nhận thêm bằng cấp có giá trị toàn cầu.

MỤC TIÊU GIÁO DỤC

Đào tạo nên nguồn nhân lực trẻ, vững tay nghề, trang bị những kỹ năng cần thiết để sinh viên theo đuổi niềm đam mê lập nghiệp trên thị trường lao động nhiều cơ hội lẫn thách thức

CHƯƠNG TRÌNH GIÁO DỤC

Hiện tại, HSC đào tạo 11 ngành học hệ cao đẳng với 3 ngành mũi nhọn: Quản trị văn phòng (chuyên thư ký y khoa), Thiết kế đồ họa, Ngôn ngữ thương mại (Anh, Hoa, Nhật).

Chương trình đào tạo chú trọng thực hành, tăng cường học tập tại doanh nghiệp.

Sinh viên tốt nghiệp đạt TOEIC 450+ và trình độ tin học văn phòng chuẩn MOS (Microsoft Office Specialist).

NGUỒN LỰC GIÁO DỤC

Đội ngũ giảng viên giàu kinh nghiệm, vững tay nghề đến từ nhiều doanh nghiệp, quốc gia trên thế giới.

CAM KẾT CHẤT LƯỢNG

Chương trình Cao đẳng chính quy, học 2 năm, đảm bảo việc làm sau Tốt nghiệp

Nhận thêm chứng chỉ từ UPC (Úc)
Liên thông Đại học dễ dàng
Sinh viên tốt nghiệp có trình độ tiếng Anh tương đương TOEIC 450+

SNA
LUX ET GLORIA
INTERNATIONAL
SCHOOLS OF NORTH AMERICA

IB CONTINUUM
CONTINUUM DE L'IB
CONTINUO DEL IB

Hệ thống Trường Quốc tế Bắc Mỹ - SNA
Ngôi trường cho nhà lãnh đạo tương lai

Trường Quốc tế Bắc Mỹ (SNA) Nam Sài Gòn được thành lập từ năm 2005, đào tạo từ preschool đến lớp 12 theo Chương trình Tú tài Quốc tế IB.
SNA đạt chứng nhận kiểm định từ Hiệp hội các Trường Cao đẳng và Đại học miền Tây Hoa Kỳ - Western Association of Schools and Colleges (WASC). Từ năm 2020, SNA trở thành thành viên của Hội đồng các trường quốc tế CIS và đang nỗ lực để đạt chứng nhận kiểm định của Hội đồng này. Năm 2022, SNA chính thức trở thành trường IB Toàn phần – IB Continuum School thứ 6 tại Việt Nam.

MỤC TIÊU GIÁO DỤC

Lấy học sinh làm trung tâm. Học sinh có đầy đủ năng lực và phẩm chất để trở thành những nhà lãnh đạo tương lai, những công dân toàn cầu.
Chú trọng rèn luyện cho học sinh kĩ năng lãnh đạo, giao tiếp hiệu quả, trách nhiệm công dân, tư duy phản biện và khả năng chấp nhận rủi ro.

NGUỒN LỰC GIÁO DỤC

Đội ngũ giáo viên có kinh nghiệm giảng dạy chương trình quốc tế, có trình độ chuyên môn cao và có khả năng truyền cảm hứng sáng tạo cho học sinh để các em có cơ hội phát triển tốt nhất.
Liên tục được tập huấn kỹ năng nghề nghiệp cũng như phương pháp dạy học theo chương trình Tú tài quốc tế

CAM KẾT CHẤT LƯỢNG

Bằng Tú tài Quốc tế - IB (International Baccalaureate) được công nhận trên toàn thế giới, cơ hội nhận học bổng vào các trường đại học danh tiếng toàn cầu.
Thành thạo ít nhất 3 ngôn ngữ.
Chứng nhận âm nhạc quốc tế LCM - London College of Music
Chứng nhận hoạt động cộng đồng

MÔI TRƯỜNG HỌC TẬP

SNA Nam Sài Gòn có tổng diện tích hơn 10.000m2.
100 phòng được xây dựng, bao gồm 73 phòng học và 17 phòng chức năng, có sức chứa lên đến 1.000 học sinh.
Khuôn viên mới và các lớp học được đầu tư trang thiết bị hiện đại, đáp ứng các tiêu chuẩn quốc tế.
Hệ thống phòng thí nghiệm bộ môn Lý – Hóa – Sinh tại SNA đạt chuẩn chương trình Tú tài Quốc tế (IB).

SNA MARIANAPOLIS INTERNATIONAL SCHOOL

BIEN HOA CAMPUS

Marianapolis Preparatory School (MPrep) là trường trung học nội trú tư thục đầu của bang Connecticut với truyền thống giảng dạy và tuổi đời gần 100 năm. 100% học sinh tốt nghiệp Marianapolis theo học tại các trường Đại học danh giá khắp nước Mỹ và trên toàn thế giới.

Bằng cấp của học sinh sau khi tốt nghiệp tại Trường Quốc Tế SNA Marianapolis - Biên Hòa Campus là bằng tú tài Mỹ được công nhận trên toàn thế giới.

MỤC TIÊU GIÁO DỤC

Lấy học sinh làm trung tâm. Học sinh có đầy đủ năng lực và phẩm chất để trở thành những nhà lãnh đạo tương lai, những công dân toàn cầu.
Chú trọng rèn luyện cho học sinh kỹ năng lãnh đạo, giao tiếp hiệu quả, trách nhiệm công dân, tư duy phản biện và khả năng chấp nhận rủi ro.

NGUỒN LỰC GIÁO DỤC

Đội ngũ giáo viên ngoại quốc, có kinh nghiệm giảng dạy chương trình quốc tế, có trình độ chuyên môn cao và có khả năng truyền cảm hứng sáng tạo cho học sinh để các em có cơ hội phát triển tốt nhất.
Liên tục được tập huấn kỹ năng nghề nghiệp cũng như phương pháp dạy học theo chương trình Tú tài quốc tế.

CAM KẾT CHẤT LƯỢNG

Bằng tú tài Mỹ được công nhận trên toàn thế giới, cơ hội nhận học bổng vào các trường đại học danh tiếng toàn cầu.
Chứng nhận âm nhạc quốc tế LCM - London College of Music
Chứng nhận hoạt động cộng đồng

MÔI TRƯỜNG HỌC TẬP

SNA Marianapolis có diện tích 33.420 m^2 cùng kiến trúc hình khối chuyển động thể hiện khát vọng vươn cao đến bầu trời tri thức.

Hội trường 680 ghế ngồi, thư viện không gian hai chiều, khu sinh hoạt thể thao đẳng cấp.

INTERNATIONAL SCHOOL
UK ACADEMY
LUCEAT LUX VESTRA

Oxford
International
Curriculum

Hệ thống Trường Quốc tế Song ngữ Học viện Anh Quốc UK Academy (UKA)
Nơi bạn được tỏa sáng

UKA hiện có 7 cơ sở tại: TP.HCM, Bà Rịa Vũng Tàu, Đà Nẵng , Huế, Hạ Long, IEC Quảng Ngãi, Gia Lai. UKA cung cấp cho học sinh nền tảng phát triển toàn diện, từ học vấn, kỹ năng đến thể chất. UKA hiện đang đào tạo hơn 5000 học sinh từ mầm non đến lớp 12. Năm 2022, UKA triển khai Chương trình Quốc tế Oxford trên toàn Hệ thống.

MỤC TIÊU GIÁO DỤC

Cung cấp cho học sinh nền tảng phát triển toàn diện: học vấn, kỹ năng, thể chất... thông qua sự kết hợp của các phương pháp đang được áp dụng rộng rãi tại các quốc gia có nền giáo dục tiên tiến trên thế giới như: Trò tìm thầy; Học tập trải nghiệm; Học từ thực tế và học từ dự án; Dạy học theo hướng cá nhân hóa; Dạy học đa giác quan...

CHƯƠNG TRÌNH GIÁO DỤC

Chương trình Bộ giáo dục & Đào tạo - Chương trình Dự bị đại học NCUK
Chương trình Quốc tế Oxford - Chương trình Kiến tạo doanh nhân trẻ JA

NGUỒN LỰC GIÁO DỤC

Đội ngũ giảng viên và quản lý là những chuyên gia hàng đầu trong nước và quốc tế
Giáo viên thường xuyên được đào tạo và huấn luyện bởi các tổ chức trong và ngoài nước.

CAM KẾT CHẤT LƯỢNG

Bằng tú tài theo chương trình Bộ GD&ĐT
Bằng tiếng Anh Cambridge (Flyers, IELTS 5.0, IELTS 6.0 – 6.5)
Đầu ra của chương trình được đánh giá bởi Hội đồng khảo thí AQA Top 1 Anh Quốc (**); học sinh có cơ hội nhận bằng tốt nghiệp THCS Anh Quốc (Oxford AQA International GCSEs) có giá trị toàn cầu.
Chứng nhận Junior Achievement (JA)
Chứng nhận âm nhạc quốc tế LCM - London College of Music
Chứng nhận hoạt động cộng đồng

MÔI TRƯỜNG HỌC TẬP

Cơ sở vật chất hiện đại, đầy đủ tiện ích, đạt chuẩn 5 sao.
Ngoài các phòng học được thiết kế và trang bị theo chuẩn quốc tế, trường còn có hồ bơi, khu tập thể thao, âm nhạc... giúp học sinh phát triển toàn diện năng khiếu cũng như thể lực.
Môi trường giao tiếp tại trường bằng tiếng Anh chiếm 50% thời lượng.

IEC
INTERNATIONAL
EDUCATION CITY

Thành phố Giáo dục Quốc tế
International Education City - IEC
Công dân toàn cầu, khởi đầu từ IEC

Thành phố Giáo dục Quốc tế (International Education City - IEC) là hệ sinh thái giáo dục toàn diện đầu tiên và duy nhất tại Việt Nam được NHG triển khai xây dựng với đầy đủ các cấp học từ mầm non đến lớp 12, bao gồm: Hệ mầm non quốc tế, hội nhập quốc tế và hệ song ngữ quốc tế.

Chủ tịch nước Nguyễn Xuân Phúc thăm và làm việc tại IEC Quảng Ngãi, 2/7/2019 (lúc Ông còn là Thủ tướng Chính phủ đương nhiệm)

Ông Võ Văn Thưởng – Ủy viên bộ Chính trị, Bí thư Trung ương Đảng, Trưởng ban Tuyên giáo Trung ương cùng các lãnh đạo Tỉnh Quảng Ngãi làm nghi thức gắn biển công trình chào mừng 30 năm tái lập Tỉnh cho IEC Quảng Ngãi trong ngày khánh thành 28/6/2019

1. Bà Deborah L Radel, Hiệu trưởng chương trình Quốc tế IEC Quảng Ngãi đón trung thu cùng học sinh SGA
2. Học sinh UKA tập thể dục giữa giờ

3. Học sinh iSchool và UKA trồng cây xanh tại khuôn viên trường
4. Hệ thống xe điện IEC thân thiện với môi trường, đảm bảo an toàn & mỹ quan

5.Sân thi đấu ngoài trời
6. Hồ bơi, khu vui chơi

iSCHOOL
INTERNATIONAL INTEGRATION EDUCATION

Hệ thống Trường hội nhập Quốc tế iSchool
Định vị công dân toàn cầu

Được thành lập từ năm 2008, iSchool là hệ thống trường từ mầm non đến lớp 12 duy nhất tại Việt Nam có cơ sở trải rộng 14 tỉnh, thành phố.
Gần 13 năm qua, có hơn 47.000 công dân toàn cầu đã trưởng thành từ mái nhà iSchool.
Hiện hệ thống iSchool đang giảng dạy, đồng hành cùng 15.000 học sinh.

MỤC TIÊU GIÁO DỤC

Đào tạo nên những thế hệ công dân toàn cầu, bản lĩnh, sống tích cực, có mục tiêu, lý tưởng, là những con người tử tế, hạnh phúc. Tạo ra môi trường giáo dục thân thiện, nhân văn, tôn trọng người học.

NGUỒN LỰC GIÁO DỤC

iSchool có 1000 giáo viên – cán bộ nhân viên có trình độ chuyên môn cao, trong đó có nhiều giáo viên đến từ các nước Âu Mỹ, được tuyển dụng qua một quá trình kiểm định nghiêm ngặt.
Toàn bộ hệ thống được vận hành thống nhất ở tất cả các tỉnh, thành phố trên toàn quốc thông qua phần mềm ứng dụng quản lý giáo dục iPortal.

CAM KẾT CHẤT LƯỢNG

Bằng tú tài Việt Nam theo chương trình Bộ GD&ĐT
Được tăng cường đầy đủ kỹ năng tiếng Anh để sẵn sàng hội nhập quốc tế
Chứng nhận Junior Achievement (JA)
Chứng nhận âm nhạc quốc tế LCM - London College of Music
Chứng nhận hoạt động cộng đồng

MÔI TRƯỜNG HỌC TẬP

iSchool được đầu tư đồng bộ theo một quy chuẩn chất lượng thống nhất.
Trang thiết bị hỗ trợ học tập và giảng dạy chuẩn - chất
Tất cả đều có thư viện điện tử, phòng Multimedia, phòng tập luyện thể thao đa năng, phòng thí nghiệm, phòng máy vi tính, phòng ngoại ngữ...
Dịch vụ bán trú, nội trú hiện đại và tiện nghi. Suất ăn an toàn chất lượng.
Dịch vụ xe đưa rước tận tâm chu đáo.
Dịch vụ tư vấn học đường, chăm sóc y tế chất lượng.

SGA

SAIGON ACADEMY
INTERNATIONAL SCHOOL

Hệ thống Trường Mầm non Quốc Tế Saigon Academy Là trường mầm non đầu tiên tại TP.HCM tiên phong giáo dục sớm từ 0 tuổi

SGA thành lập năm 2011, có 4 cơ sở tọa lạc tại trung tâm TP.HCM.

MỤC TIÊU GIÁO DỤC

Kích hoạt và khơi dậy tiềm năng của trẻ trong giai đoạn từ 0-6 tuổi.
Chuẩn bị tốt nhất cho các giai đoạn phát triển tiếp theo của cuộc đời của các em.

NGUỒN LỰC GIÁO DỤC

Tất cả giáo viên Việt Nam có bằng Cử nhân sư phạm mầm non hệ chính quy với nhiều năm kinh nghiệm giảng dạy tại các trường mầm non quốc tế.
Giáo viên giảng dạy tiếng Anh ESL là người bản xứ (Hoa Kỳ, Anh, Úc), tốt nghiệp cao đẳng hoặc đại học và có kinh nghiệm giảng dạy trẻ mầm non tại các trường học và tổ chức giáo dục có uy tín.
Đội ngũ giáo viên và nhân viên trẻ, nhiệt tình, năng động, sáng tạo, yêu nghề và được tập huấn Phương pháp giáo dục trẻ thông minh sớm theo phương án 0 tuổi.

CAM KẾT CHẤT LƯỢNG

Sẵn sàng tâm thế vào lớp 1 với khả năng tư duy và ngôn ngữ tốt cả tiếng Việt và tiếng Anh, tại bất cứ môi trường giáo dục nào.
Tự tin và giải quyết tốt tình huống.

MÔI TRƯỜNG HỌC TẬP

SGA được thiết kế theo phong cách tươi sáng, gần gũi thiên nhiên.
Trang bị đầy đủ dụng cụ giảng dạy, đồ chơi mang tính giáo dục
Hệ thống dạy năng khiếu, phòng âm nhạc, công nghệ thông tin, thư viện, phòng y tế, sân chơi, nhà ăn... đạt chuẩn quốc tế.
Hệ thống camera quan sát toàn bộ các phòng học
Các bữa ăn được chăm sóc chu đáo bởi nhà cung cấp chuẩn quốc tế.

GIẢI THƯỞNG

Doanh nhân Châu Á – Thái Bình Dương (APEA) 2017

Doanh nhân tiêu biểu, có nhiều đóng góp cho xã hội tại Hội nghị thượng đỉnh APEC 2017 - Bà Hoàng Nguyễn Thu Thảo, Tổng Giám đốc
Trường học điển hình Microsoft Showcase Schools 2019 - Hệ thống trường iSchool, UKA, SNA

Thành viên Việt Nam đầu tiên của Hội đồng giáo dục Hoa Kỳ - ACE (American Council on Education) 2019

Bảng vàng Thương hiệu, sản phẩm, dịch vụ tiêu biểu 2017

Đơn vị Việt Nam duy nhất nhận giải "Trường học sử dụng công nghệ tốt nhất" tại International School Awards – ISA 2019, Ấn Độ

PHỤ HUYNH ĐỒNG HÀNH

Ca sĩ Đàm Vĩnh Hưng,
phụ huynh SNA

MC Ốc Thanh Vân,
phụ huynh SNA

Nghệ sĩ Minh Khang,
Thúy Hạnh, phụ huynh SNA

Diễn viên Ninh Dương Lan Ngọc,
phụ huynh UKA và SGA

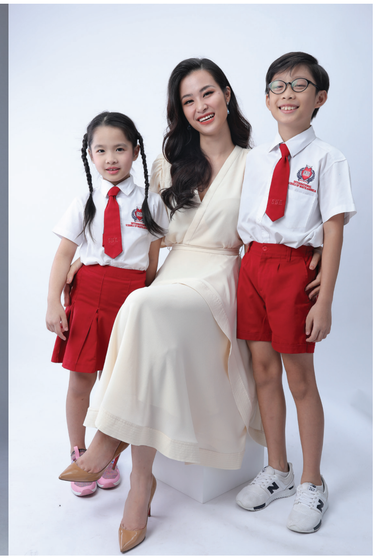

Ca sĩ Đông Nhi
phụ huynh SNA

Doanh nhân Bá Nghị, Hồng Hạnh
phụ huynh SNA

MC Thiên Vũ, Thảo Nhi
phụ huynh SGA

Ca sĩ Ưng Đại Vệ,
phụ huynh UKA

Diễn viên Thanh Thúy,
phụ huynh UKA và SGA

Diễn viên Cát Phượng,
phụ huynh iSchool

Diễn viên Lâm Vỹ Dạ,
phụ huynh UKA

HỆ THỐNG GIÁO DỤC NGUYỄN HOÀNG

GIÁO DỤC VÌ GIÁO DỤC